

A Mata Nacional da Herdade da Parra

Esta propriedade com 845,52ha foi adquirida pelo Estado em 1980. Situa-se a 14 Km a norte da cidade de Silves, na freguesia de S. Marcos da Serra, concelho de Silves. O ponto mais elevado, a 325m, regista-se no vértice geodésico de Cruzes —Talurdo e o mais baixo coincide com o Nível de Pleno Armazenamento (NPA) da Albufeira da Barragem de Odelouca, com o valor de 102,35m, a Sudoeste da Mata.

Encontra-se em Rede Natura 2000, pela ZEC - PTCO0037 – Monchique e ZPE Monchique – PTZPE0037. Devido à sua localização e características foi inserido no Programa de Reordenamento e Gestão da Paisagem das Serras de Monchique e Silves (PRGPSMS).

As espécies florestais mais representativas são: pinheiro bravo (*Pinus pinaster*), pinheiro manso (*pinus pinea*), cipreste (*Cupressus sempervirens*), sobreiro (*Quercus suber*), carvalho cerquinho (*Quercus faginea*), eucalipto botrioides (*Eucalyptus botryoides*) e casuarina (*Casuarina equisetifolia*).

Podemos observar diversas espécies arbustivas tais como: medronheiro (*Arbutus unedo*), murta (*Myrtus communis*), aroeira (*Pistacia lentiscus*), urze (*Calluna vulgaris*), tojo (*Ulex europaeus*), rosmaninho (*Lavandula sp.*), esteva (*Cistus ladanifer*), sargaço (*Cistus monspeliensis*), trovisco (*Daphne gnidium*) entre outras.

Os animais mais frequentes são: veado (*Cervus elaphus*); javali (*Sus scrofa*), perdiz-vermelha (*Alectoris rufa*), pombo-bravo (*Columba oenas*), pombo-torcaz (*Columba palumbus*), rola-comum (*Streptopelia turtur*) e raposa (*Vulpes vulpes*).

Caso encontre alguma anomalia no Trilho, ou mesmo na propriedade, agradecemos que nos informe.

1- Ligar o GPS do telemóvel;

2- Registar localização da anomalia. Tirar fotografia georreferenciada é a melhor forma mas pode utilizar outra a aplicação de telemóvel que entenderem, o mais importante é registar as coordenadas.

a) Usando **Mapa Coordenadas App**. Selecionar as opções (3 pontos no canto superior direito) e escolher opção Compartilhar

b) Usando o **Google Maps**, basta pressionar (longo) no ecrã sobre o local onde se encontra o que pretende reportar. De seguida partilhar.

c) No caso de áreas com alguma dimensão devem delimitar a área (ex.: **Google Earth**) e enviar dados por mail.

3- Enviar fotografia ou somente as coordenadas para:

a) Telefone—n.º 289 700 210

b) Email—drcnf.algarve@icnf.pt

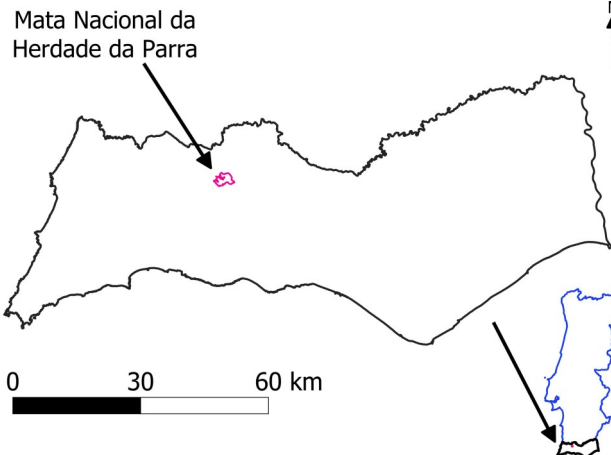

Localização, no Algarve, do Trilho da Parra:

Web Site:



Formulário:



Ajude-nos a melhorar. Preencha o formulário.
Siga-nos também no Facebook e Instagram

Marcas de campo:



Virar esquerda



Seguir em frente



Sentido errado



Virar à direita



DRCNF - Algarve

TRILHO DA PARRA

MATA NACIONAL DA HERDADE DA PARRA

Percurso interpretativo e panorâmico na Mata Nacional da Herdade da Parra (Silves)

Concurso: Aquisição de bens para a requalificação e melhoria das condições de visitaçao de Matas Nacionais – Lote 5: Algarve

FUNDO AMBIENTAL

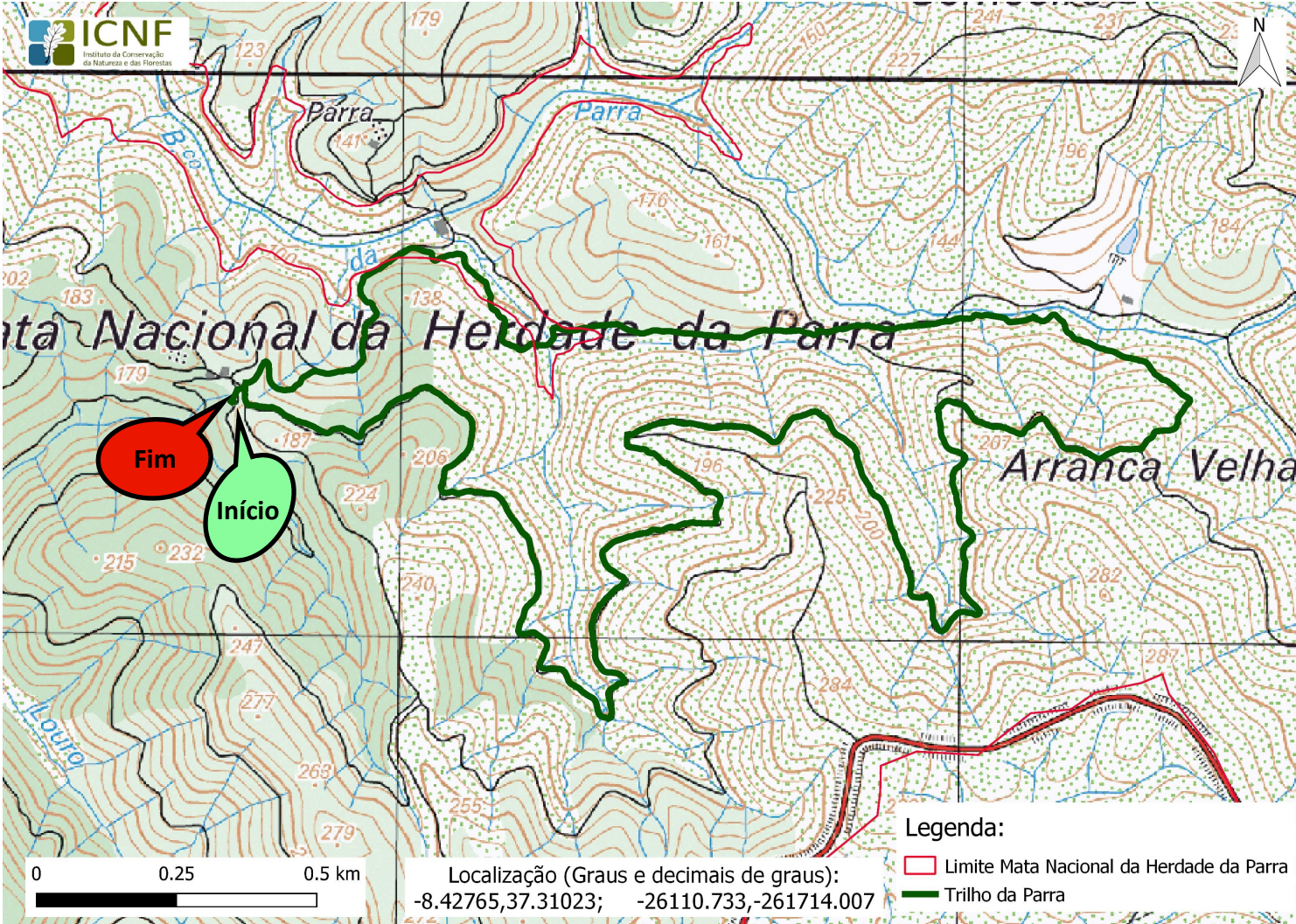

Código de conduta

- O lixo regressa consigo
- É expressamente proibido fazer qualquer tipo de lume;
- Siga apenas pelos trilhos sinalizados;
- Não perturbe os animais;
- Não recolha amostras de plantas;
- O campismo está interdito na Mata N. H. da Parra;
- Os cães devem ir com a trela colocada;
- Evite fazer barulho.

Contactos úteis

- ICNF Oihão— 289 700 210
- ICNF Lagos— 282 402 320
- Câmara Municipal de Silves—282440 800
- Bombeiros Voluntários de Silves— 202 442 411
- Guarda Nacional Republicana de Silves— 242 440 290
- Junta de Freguesia de São Marcos da Serra—282 3161 119
- Bombeiros Voluntários São Marcos da Serra— 282 338 687
- Bombeiros Voluntários São B. Messines— 282 339 633
- Proteção Civil e Florestas de Silves— 282 440 826
- Número Europeu de Emergência—112
- Número de Emergência de Incêndios—117

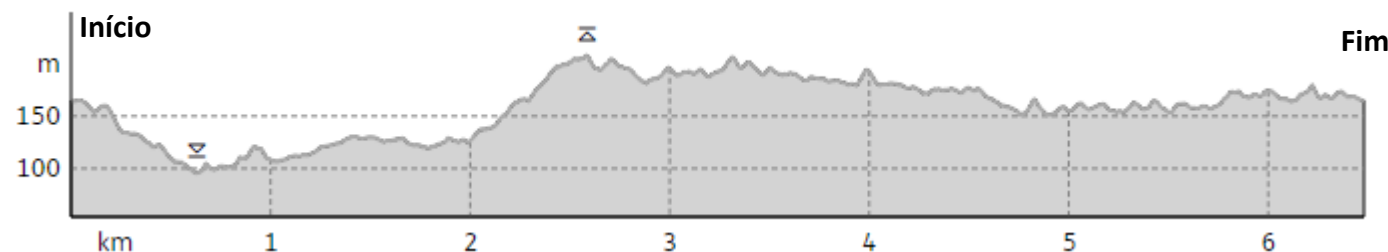

Informações do Trilho

- Coordenadas do ponto de início / fim
37°18'36.8"N 8°25'39.5"W ou 37.31023,-8.42765
- Extensão: 6,5 Km
- Desnível positivo: 175m.; Desnível negativo: 175m
- Duração aproximada: 2,5 horas
- Dificuldade: Média, existindo troços com alguma dificuldade e/ou desnível.
- Disponibilidade de água potável ao longo do Trilho: Não
- Época aconselhada: Primavera e Outono.

Conselhos úteis:

- Leve sempre roupa e calçado adequado. O frio, vento e chuva podem surpreender a qualquer momento;
- Deve levar quantidade de água adequada às suas necessidades, considerando a temperatura existente. Ao longo do percurso a água existente não é tratada, sendo imprópria para consumo;
- Seja consciente durante a realização do Trilho. Evite colocar-se em risco e mantenha-se atento durante os troços mais exigentes;
- Se pretende fazer o percurso sozinho, deixe informação no vidro da sua viatura e com a sua família, sobre o itinerário e tempo previsto de realização.